

RELATÓRIO ANUAL DE ESTATÍSTICA DE TRÂNSITO - 2015

INTERIOR DO ESTADO

ACIDENTES DE TRÂNSITO

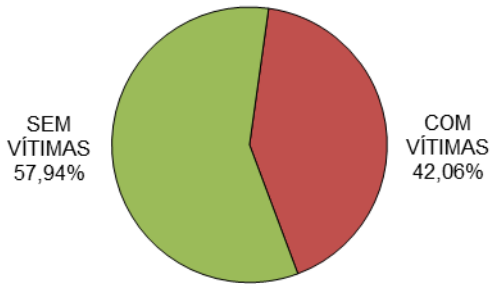

Total: **21576**

ACIDENTES DE TRÂNSITO COM VÍTIMAS SEGUNDO A GRAVIDADE

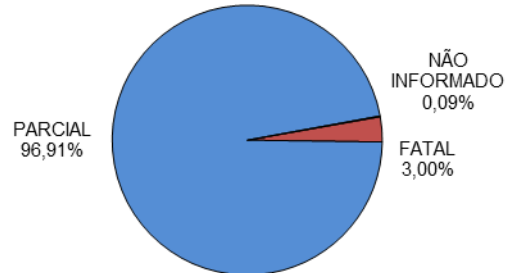

Total: **9075**

ACIDENTES DE TRÂNSITO COM VÍTIMAS SEGUNDO O PERÍODO

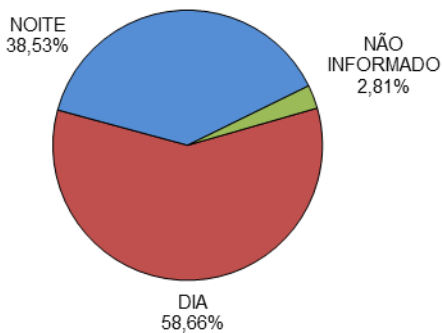

Total: **9075**

ACIDENTES DE TRÂNSITO COM VÍTIMAS SEGUNDO A ÁREA

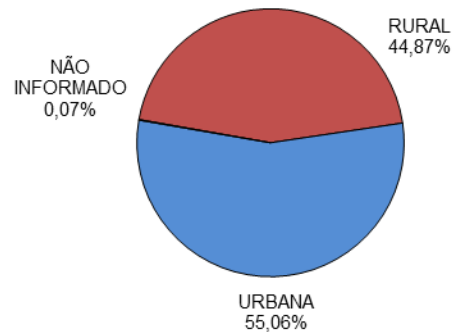

Total: **9075**

ACIDENTES DE TRÂNSITO COM VÍTIMAS SEGUNDO OS MESES DO ANO

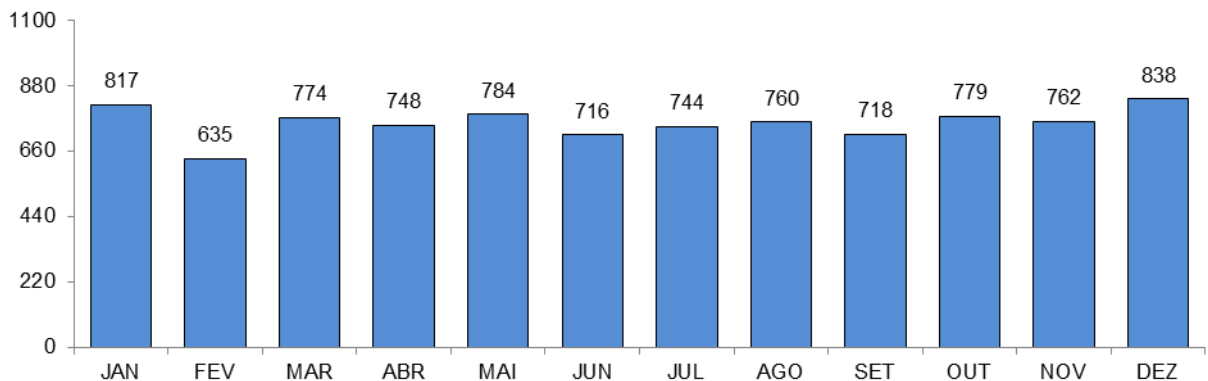

Total: **9075**

ACIDENTES DE TRÂNSITO COM VÍTIMAS SEGUNDO A NATUREZA

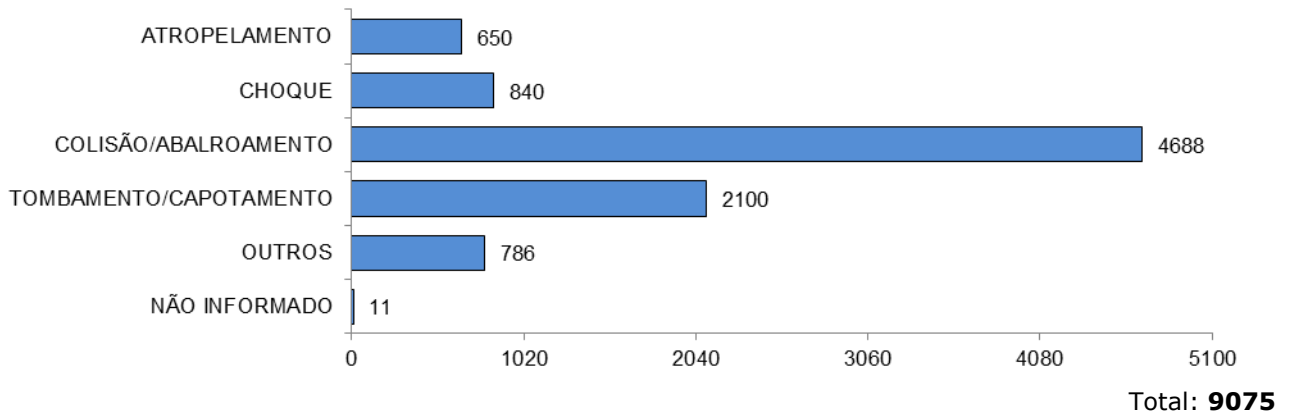

ACIDENTES DE TRÂNSITO COM VÍTIMAS SEGUNDO OS DIAS DA SEMANA

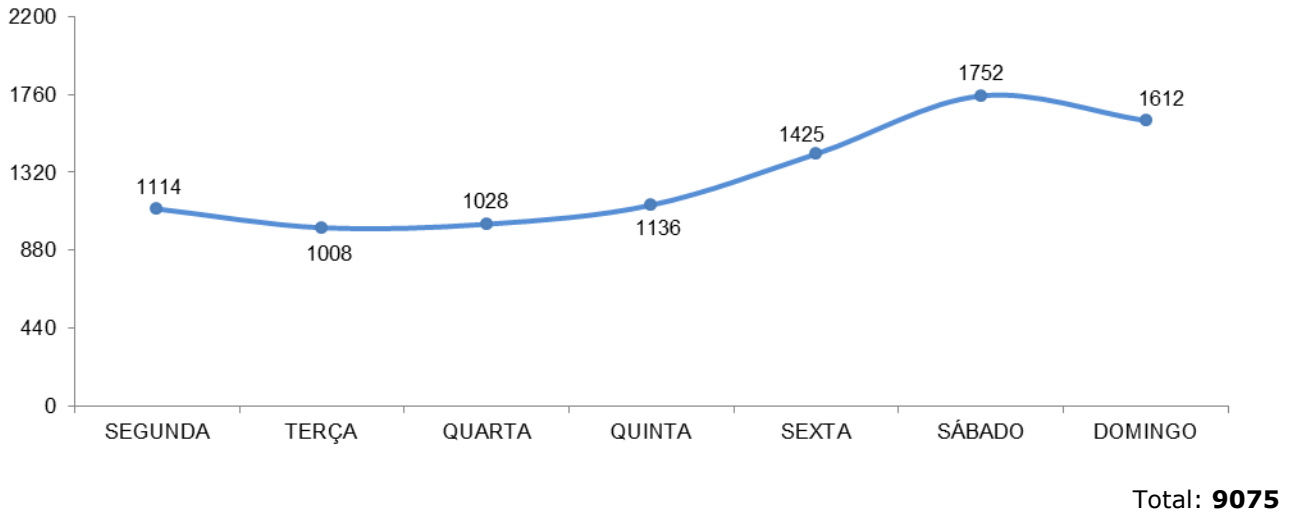

ACIDENTES DE TRÂNSITO COM VÍTIMAS SEGUNDO A FAIXA HORÁRIA

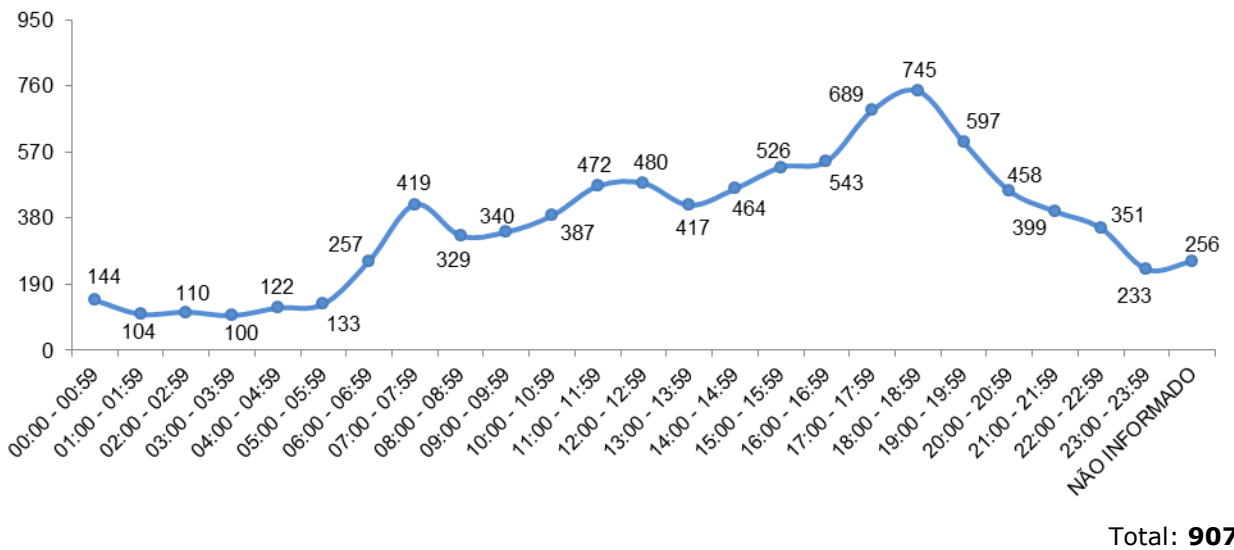

VÍTIMAS PARCIAIS

VÍTIMAS SEGUNDO O FERIMENTO

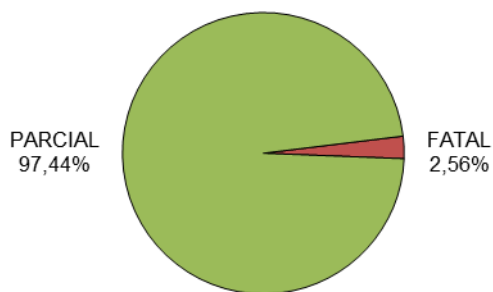

Total: **12266**

VÍTIMAS PARCIAIS SEGUNDO O SEXO

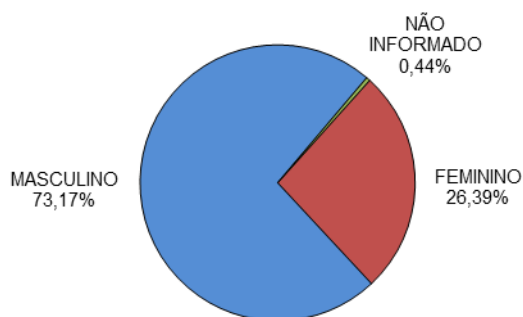

Total: **11952**

VÍTIMAS PARCIAIS SEGUNDO A FAIXA ETÁRIA

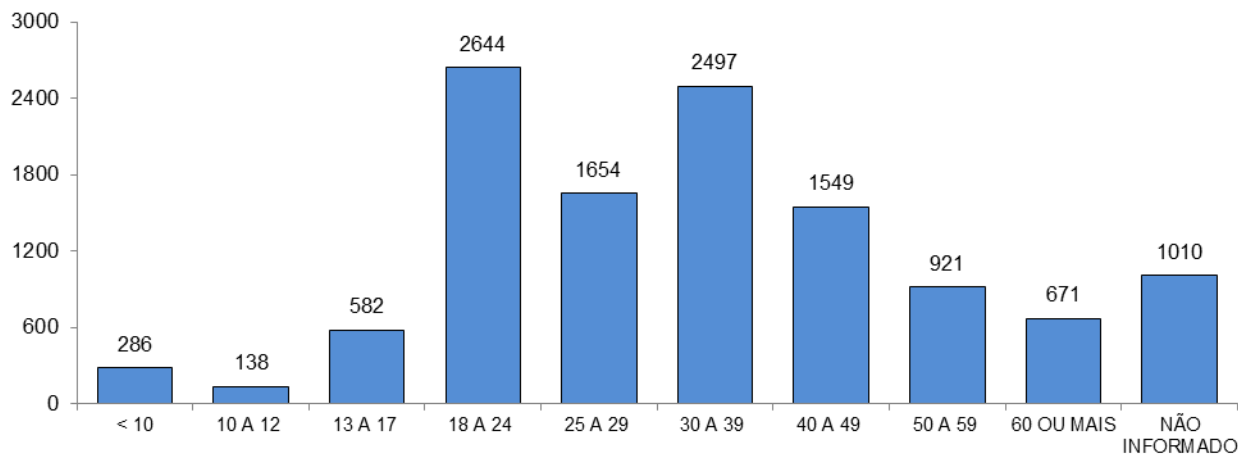

Total: **11952**

VÍTIMAS PARCIAIS SEGUNDO O TIPO

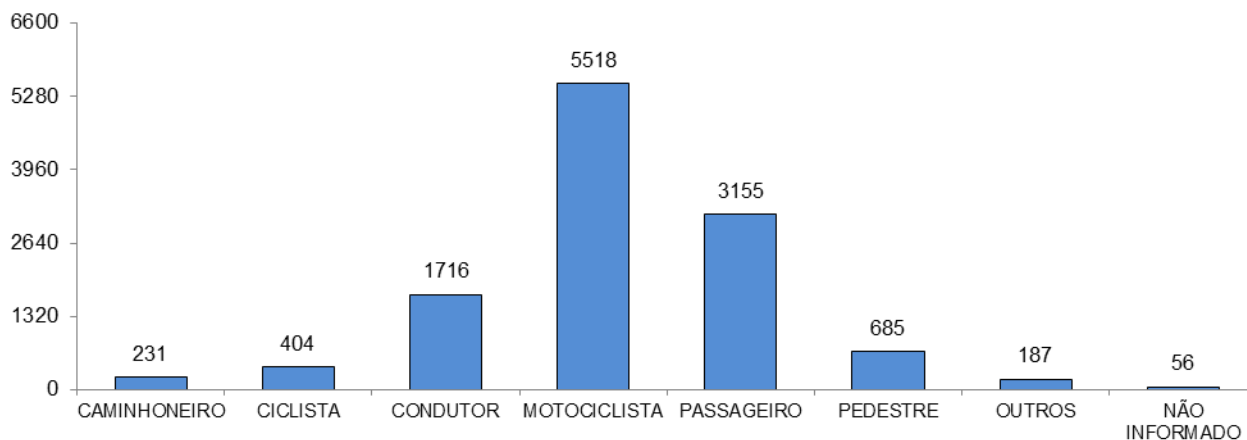

Total: **11952**

VÍTIMAS FATAIS

VÍTIMAS FATAIS SEGUNDO O SEXO

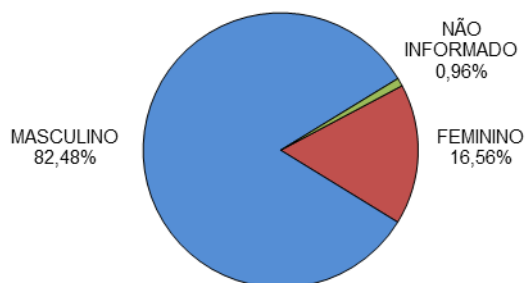

Total: **314**

VÍTIMAS FATAIS SEGUNDO A FAIXA ETÁRIA

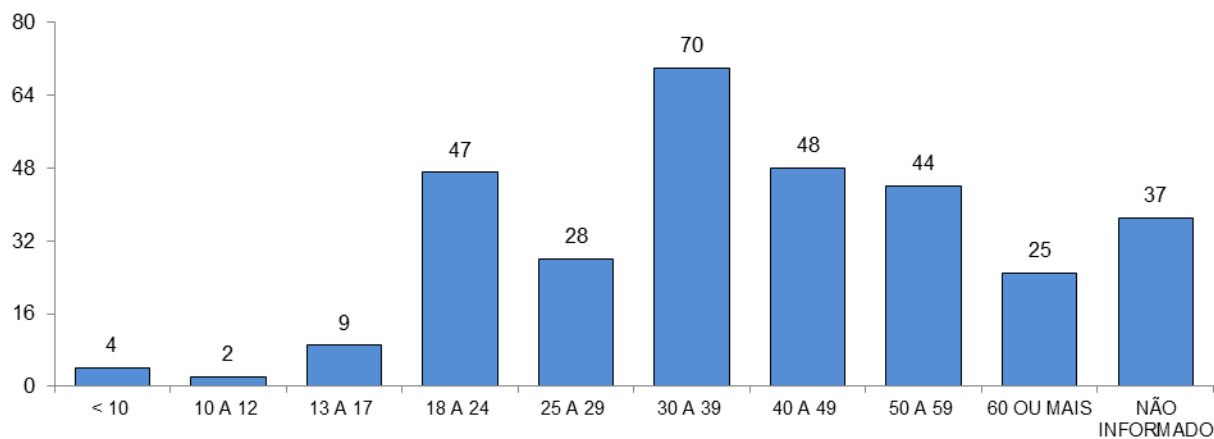

Total: **314**

VÍTIMAS FATAIS SEGUNDO O TIPO

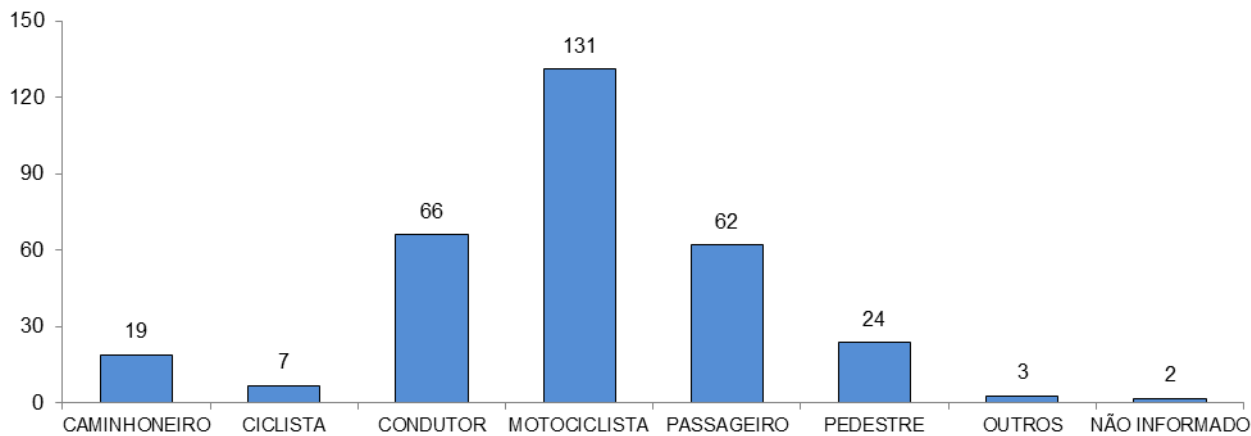

Total: **314**

CONDUTORES

CONDUTORES ENVOLVIDOS EM ACIDENTES COM VÍTIMAS SEGUNDO O SEXO

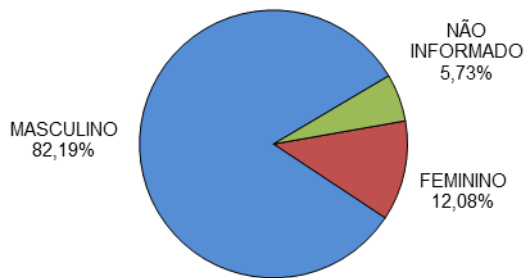

Total: **14230**

CONDUTORES ENVOLVIDOS EM ACIDENTES COM VÍTIMAS SEGUNDO A CATEGORIA

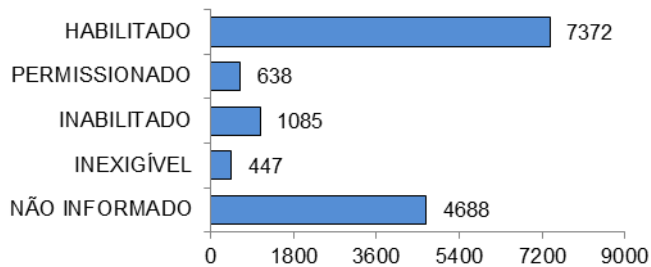

Total: **14230**

CONDUTORES ENVOLVIDOS EM ACIDENTES COM VÍTIMAS SEGUNDO A FAIXA ETÁRIA

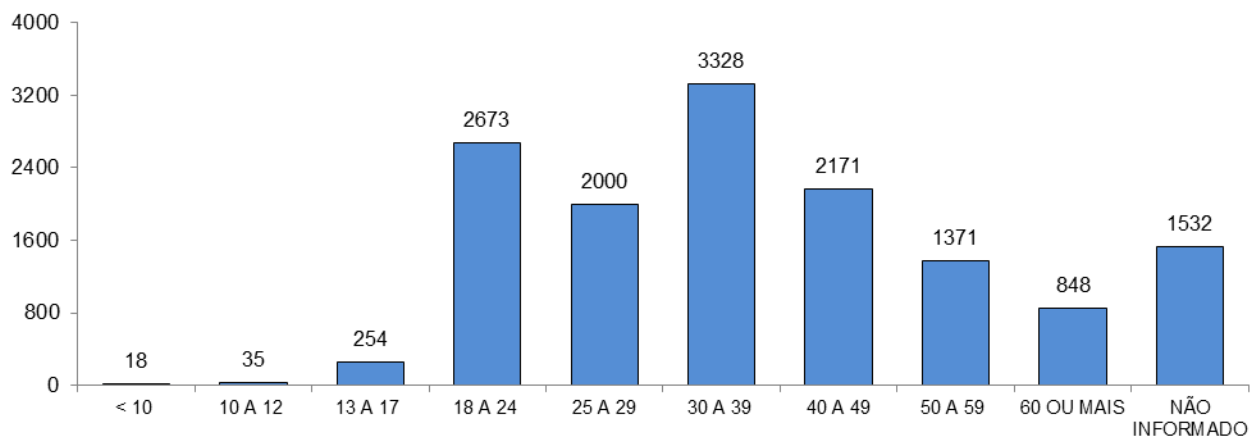

Total: **14230**

CONDUTORES ENVOLVIDOS EM ACIDENTES COM VÍTIMAS SEGUNDO O TEMPO DE HABILITAÇÃO

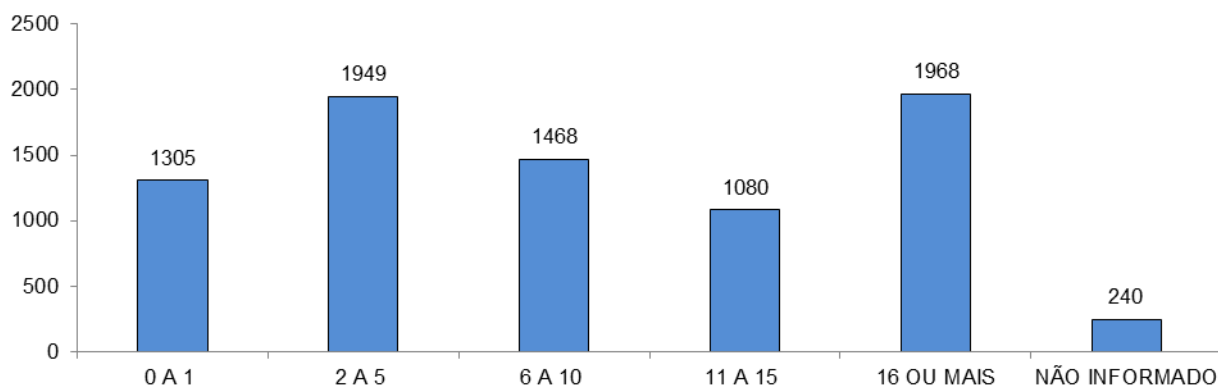

Total: **8010**

VEÍCULOS ENVOLVIDOS EM ACIDENTES COM VÍTIMAS SEGUNDO A ESPÉCIE

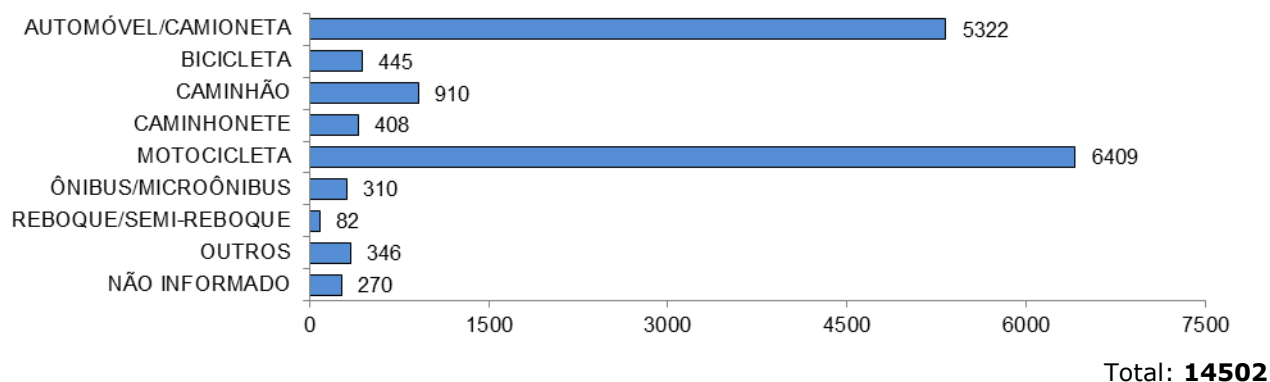

Localidades com maior número de acidentes

MUNICÍPIO	BAIRRO	LOGRADOURO	NÚMERO DE ACIDENTES
COLATINA	SÃO SILVANO	AVENIDA SILVIO AVIDOS	182
ARACRUZ	ZONA RURAL	NÃO INFORMADO	151
COLATINA	ZONA RURAL	RODOVIA ES 080	130
CACHOEIRO DE ITAPEMIRIM	GILBERTO MACHADO	AVENIDA FRANCISCO LACERDA DE AGUIAR	110
BARRA DE SÃO FRANCISCO	ZONA RURAL	RODOVIA ES 080	92
CACHOEIRO DE ITAPEMIRIM	CAIÇARA	AVENIDA JONES DOS SANTOS NEVES	86
CACHOEIRO DE ITAPEMIRIM	MORRO GRANDE	RODOVIA ES 482	78
COLATINA	CENTRO	AVENIDA GETÚLIO VARGAS	76
JAGUARÉ	CENTRO	AVENIDA 9 DE AGOSTO	72
CACHOEIRO DE ITAPEMIRIM	BNH	RODOVIA ES 482	71
COLATINA	CARLOS GERMANO NAUMANN	RODOVIA ES 080	66
LINHARES	ZONA RURAL	RODOVIA ES 248	62
CACHOEIRO DE ITAPEMIRIM	GUANDU	AVENIDA BEIRA RIO	61
ARACRUZ	CENTRO	AVENIDA VENÂNCIO FLORES	61
NOVA VENÉCIA	CENTRO	AVENIDA VITÓRIA	60
LINHARES	CENTRO	AVENIDA JOÃO FELIPE CALMON	55
CACHOEIRO DE ITAPEMIRIM	GUANDU	RUA BERNARDO HORTA	52
BARRA DE SÃO FRANCISCO	CENTRO	AVENIDA PREFEITO MANOEL VILAR	51
SAO MATEUS	GURIRI	AVENIDA GOVERNADOR EURICO VIEIRA DE REZENDE	49
CACHOEIRO DE ITAPEMIRIM	SANTO ANTÔNIO	AVENIDA JONES DOS SANTOS NEVES	48
CACHOEIRO DE ITAPEMIRIM	NOVA BRASÍLIA	AVENIDA ARISTIDES CAMPOS	47
CACHOEIRO DE ITAPEMIRIM	OTTO MARINS	AVENIDA JONES DOS SANTOS NEVES	45
MARATAÍZES	BARRA DE ITAPEMIRIM	AVENIDA SIMÃO SOARES	45
CACHOEIRO DE ITAPEMIRIM	CENTRO	AVENIDA BEIRA RIO	43
IÚNA	ZONA RURAL	RODOVIA ES 185	43
BARRA DE SÃO FRANCISCO	CENTRO	AVENIDA JONES DOS SANTOS NEVES	41
BARRA DE SÃO FRANCISCO	IRMÃOS FERNANDES	AVENIDA JONES DOS SANTOS NEVES	41
COLATINA	MARIA DAS GRAÇAS	AVENIDA BRASIL	40
CACHOEIRO DE ITAPEMIRIM	CORAMARA	AVENIDA MAURO MIRANDA MADUREIRA	39
MARATAÍZES	CIDADE NOVA	AVENIDA RUBENS RANGEL	39

Fonte de dados: 12ª SRPRF, E-COPS, Batalhões e Cias Independentes – PMES

Elaboração: DETRAN-ES / DT / COEST

Data de elaboração: Julho de 2016